



DEPARTEMENT DU GARD

COMMUNE de CORNILLON

Hôtel de Ville – Saint-Nabor – 30 630 CORNILLON

PLAN LOCAL D'URBANISME

Élaboration

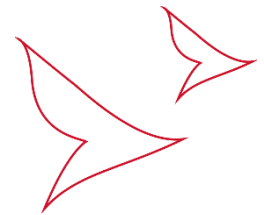

331. Prescriptions réglementaires

Espaces Boisés Classés

Juin 2022

Prescription par D.C.M. du 29/10/2014
Arrêt du projet par D.C.M. du 26/09/2019
Approbation par D.C.M. du 28/06/2022

urba.pro
URBANISME & PROJETS

naturæ

REGLEMENT DU PLU – EBC

Cornillon

ÉLABORATION DU PLU

PRESCRIPTIONS RÉGLEMENTAIRES

ESPACE BOISÉ CLASSÉ

La commune a délimité, conformément à l'article L113-3 du code de l'urbanisme, **des EBC** pour une superficie totale de 326,41 ha.

Deux grands ensembles d'EBC ont été identifiés, ils correspondent :

- à la forêt de Valbonne au Nord
- au bois de Saint-Sauveur au Sud.

La forêt de Valbonne est coupée en deux par une ligne à haute tension laquelle bénéficie d'un fuseau sans EBC afin de permettre l'entretien et les travaux de cet équipement d'intérêt général.

REGLEMENT DU PLU – EBC

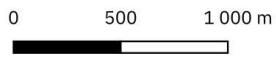
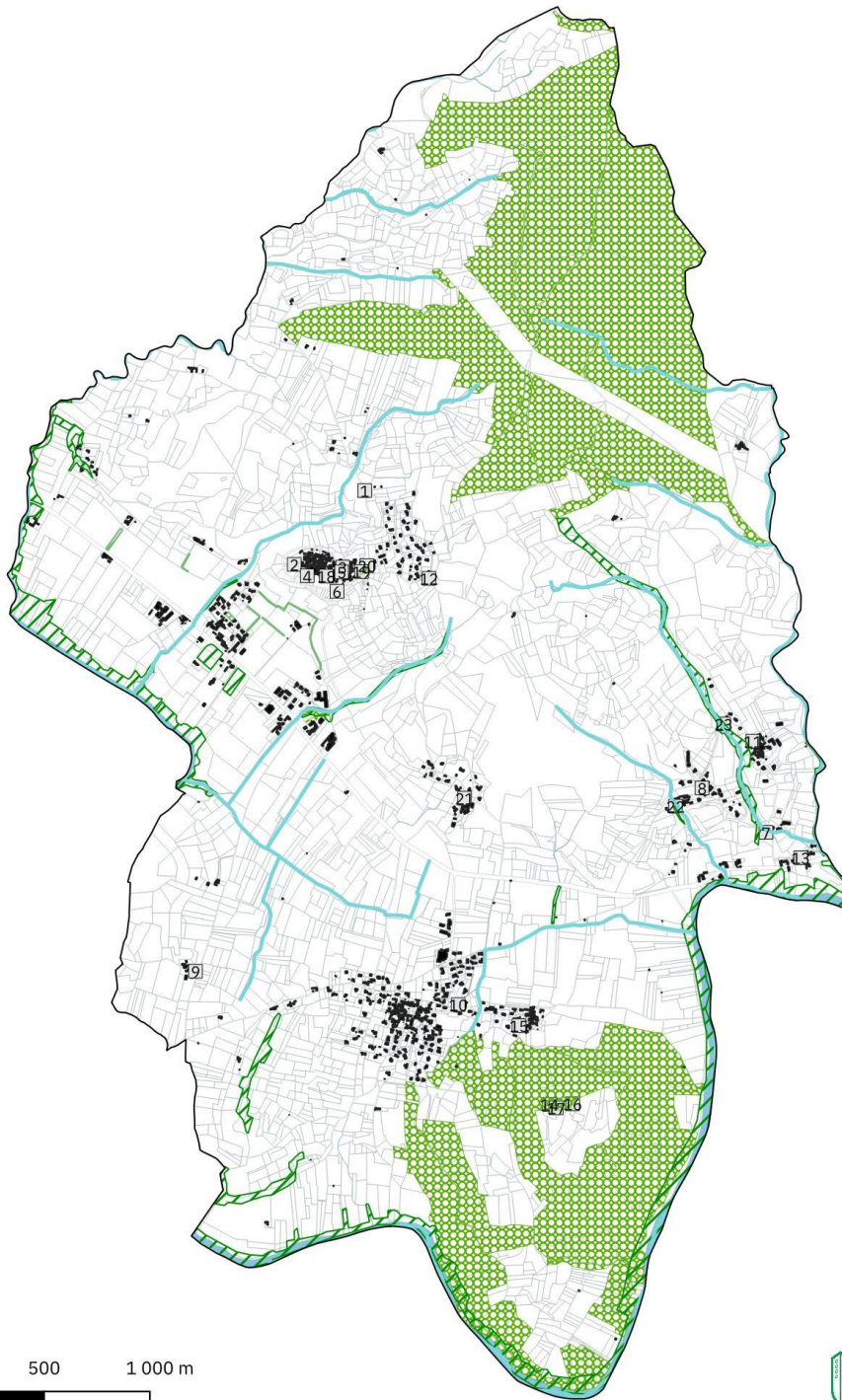

Prescriptions et informations

- | | |
|---|--|
|  Espace Boisé Classé |  Patrimoine naturel paysager (L151-19) |
|  Continuité écologique (L151-23) |  Patrimoine traditionnel bâti (L151-19) |