Département du Gard

Commune de Saint-Paulet-de-Caisson

Plan Local d'Urbanisme

Plan général de localisation des sites archéologiques

U — Appellation et limite de zone

Sites archéologiques

Elaboration	15 février 2007	13 octobre 2011	19 décembre 2012
Procédure	Préscription	Arrêt	Approbation
5f	**Echelle : 1 / 7 500**		
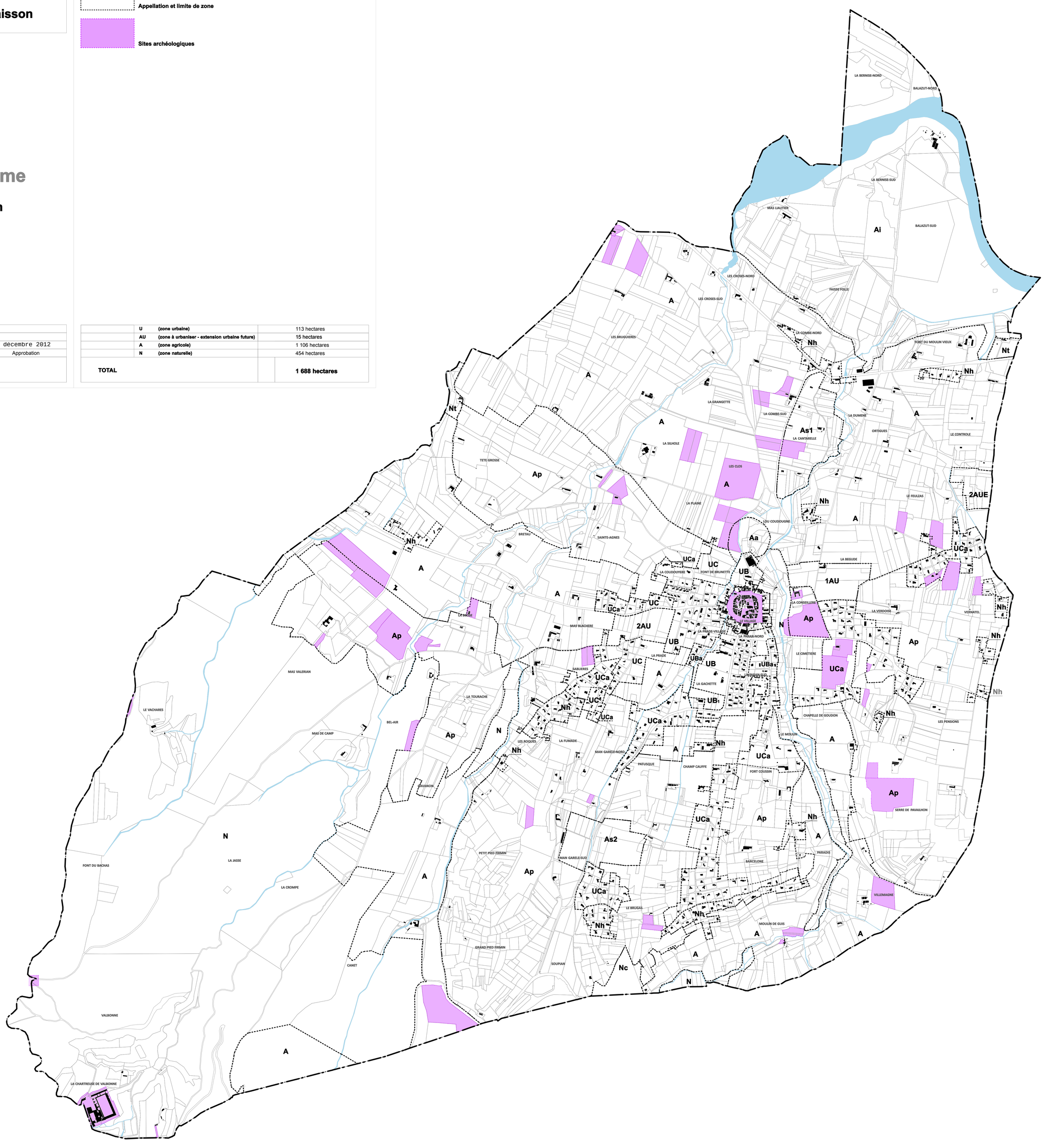
	U	**(zone urbaine)**	113 hectares
	AU	**(zone à urbaniser - extension urbaine future)**	15 hectares
	A	**(zone agricole)**	1 106 hectares
	N	**(zone naturelle)**	454 hectares
TOTAL			**1 688 hectares**